DRK Kreisverband Coesfeld e.V.

Flüchtlingsberatung

Fachstelle für Integration

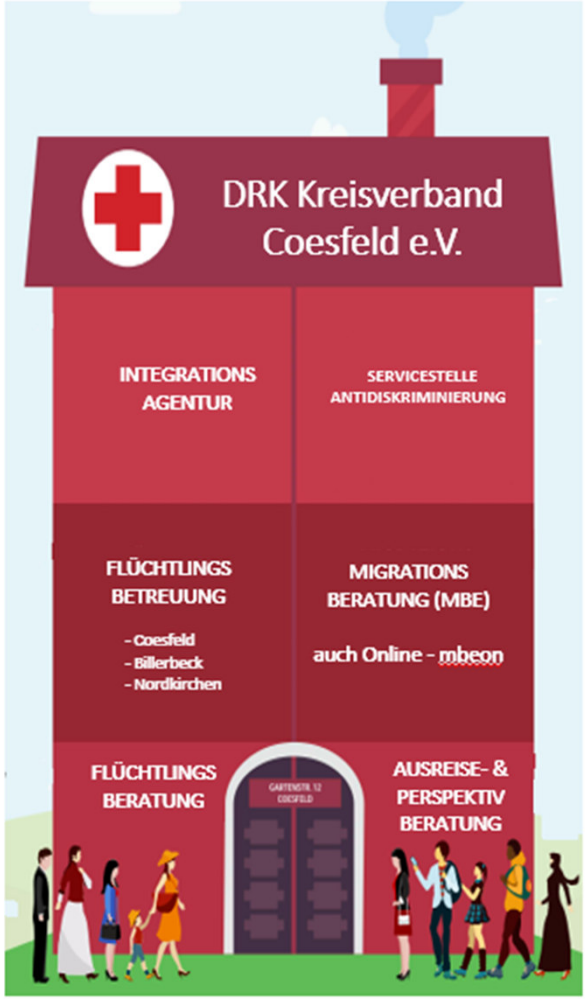

Deutsches Rotes Kreuz

Kreisverband Coesfeld e.V.
Fachstelle Integration

Flüchtlingsberatung

Sie brauchen Hilfe:

- … in der Vorbereitung und Unterstützung beim Asylverfahren?
- … bei der Sicherung des Aufenthaltes?
- … bei der Ausbildungsduldung?
- … bei der Beschäftigungsduldung?
- … im Dublin-III-Verfahren?
- … bei der Orientierung im Rechtssystem?
- … im Umgang mit Behörden? (Ausländerbehörde, Jobcenter, Sozialamt,…)
- … bei der Prüfung anderer rechtlichen Möglichkeiten bei einem abgelehnten Asylverfahren?
- … ihre Familien nach Deutschland zu holen? (Familienzusammenführung)

Fachliche Kompetenzen:

- Aufenthalts- und Asylrecht
- Landesrechtliche Regelungen und Verfahren
- UN-Kinderrechtskonventionen
- Völkerrechtliche Verträge (GFK)
- Europäische Richtlinien
- SGB II u. III – Förderrichtlinien für diesen Personenkreis
- SGB VIII Kinder u. Jugendhilfe

Refugee counseling

Do you need help:

- ... in the preparation and support during the asylum process?
- ... in securing your residence?
- ... with the Ausbildungsduldung?
- ... with the Beschäftigungsduldung?
- ... in the Dublin-III process?
- ... with orientation in the legal system?
- ... in dealing with authorities? (Ausländerbehörde, Jobcenter, Sozialamt, ...)
- ... in exploring other legal options in case of a rejected asylum procedure?
- ... to bring your families to Germany? (family reunification)

Professional competencies:

- Right of Residence and asylum law
- Federal state law regulations and procedures
- UN Conventions on the Rights of the Child
- International treaties (GFK)
- European directives
- SGB II and III - subsidy guidelines for this group of people
- SGB VIII children and youth welfare

Flüchtlingsberatung

DRK Kreisverband Coesfeld e.V.
Fachstelle Integration

Gartenstr. 12
48653 Coesfeld

Michaela Piwek-Kunze
Telefon 02541 / 9442 1702
Mobil 0157 80957571
E-Mail m.piwek-kunze@drk-coe.de

Sarah Ohrem-Hengelbrock
Telefon 02541 / 9442 1710
Mobil 0157 80957368
E-Mail s.ohrem-hengelbrock@drk-coe.de

Terminvereinbarungen / Appointments
Montag – Donnerstag / Monday - Thursday
09:00 – 17:00 Uhr
Freitag / Friday 09:00 – 14:00 Uhr

http://fachstelle-integration.drk-coe.de

https://www.facebook.com/DRKFachstelleintegration

Deutsches Rotes Kreuz
Kreisverband Coesfeld e.V.
Fachstelle Integration

Flüchtlingsberatung Nordkirchen

Michaela Piwek-Kunze
Telefon 02541 / 9442 1702
Mobil 0157 80957571
E-Mail m.piwek-kunze@drk-coe.de

Wo? / Where?
Store & More
Ludwig-Becker-Platz

Wann? / When?
Jeden Montag / every Monday
14:00 – 16:00 Uhr

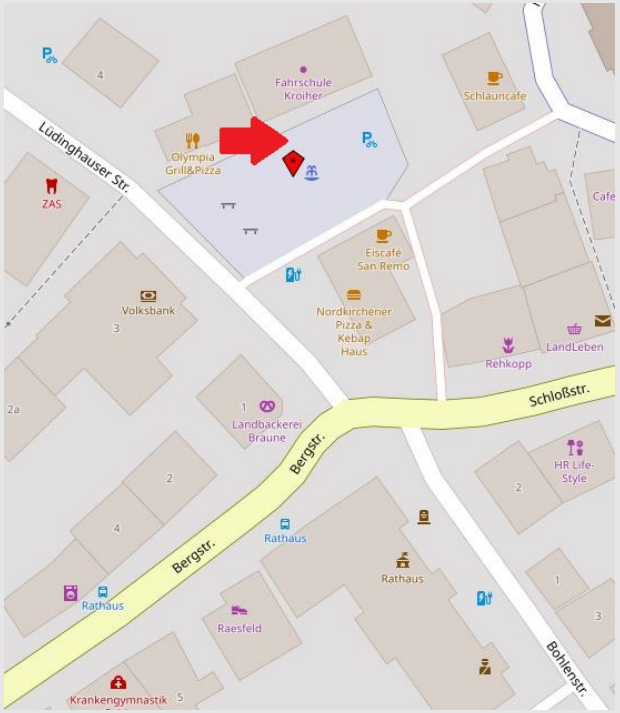

Flüchtlingsberatung Nottuln

Sarah Ohrem-Hengelbrock
Telefon 02541 / 9442 1710
Mobil 0157 80957368
E-Mail s.ohrem-hengelbrock@drk-coe.de

Wo? / Where?
Ev. Johanneshaus
Dülmener Str. 24
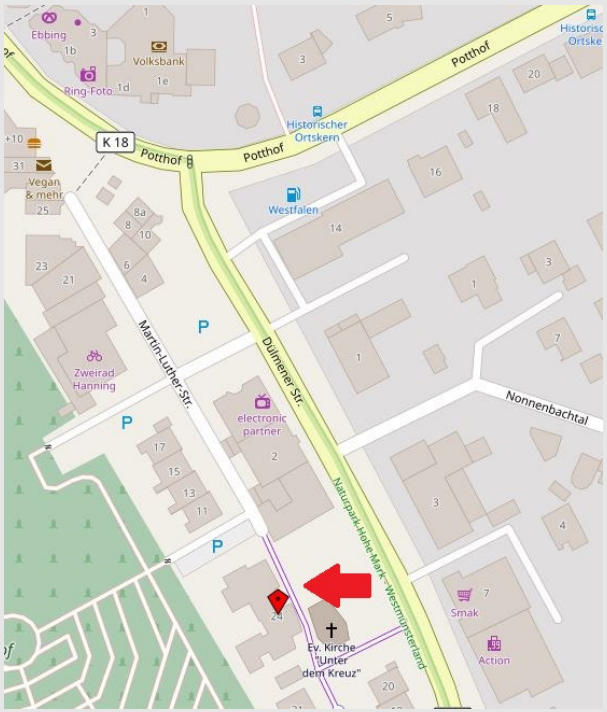
Wann?/ When?
Jeden Dienstag / every Tuesday
15:00 – 17:00 Uhr